โครงการปลูกพืชทางเลือก 2560

เช้านี้ องค์การบริหารส่วนตำบลแม่อ้อ ร่วมกับกรมส่งเสริมการเกษตร จัดอบรมโครงการปลูกพืชทางเลือก ประจำปี 2560 ณ องค์การบริหารส่วนตำบลแม่อ้อ

ซ่อมแซมท่อระบายน้ำ

ซ่อมแซมท่อระบายน้ำหมู่ที่ 20 บ้านสักชัยทอง งบประมาณช่วยเหลือกรณีฉุกเฉินอุทกภัย

ท่านนายกสมคิด ศรีมูล นายกองค์การบริหารส่วนตำบลแม่อ้อ มอบลำโพงเพื่อการออกกำลังกายแก่แม่บ้าน ม.5, 12, 9, 20, 18, 17, 10, 3, 14 ตำบลแม่อ้อ

สรุปรายงานทางการเงิน ประจำปี 2559 ข้อมูล ณ วันที่ 31 ม.ค. 2559

รายรับทั้งหมด	จำนวน 2,211,606.60 บาท	รายจ่ายทั้งหมด	จำนวน 3,420,686.82 บาท
1.รายได้จัดเก็บเอง	จำนวน 12,027.92 บาท	1.งบบุคลากร	จำนวน 1,078,339 บาท
2.รายได้ที่รัฐบาลจัดเก็บและแบ่งให้	จำนวน 46,869 บาท	2.งบดำเนินการ	จำนวน 485,047.82 บาท
3.เงินอุดหนุนทั่วไป	จำนวน 9,053,276 บาท	3.งบลงทุน	จำนวน - บาท
4.เงินอุดหนุนเฉพาะกิจ	จำนวน - บาท	4.อื่นๆ	จำนวน 1,552,300 บาท
5.อื่นๆ	จำนวน - บาท		

โครงการอบรมการเลี้ยงโคขุน 2560

เมื่อวันที่ 2 มีนาคม 2560 สำนักงานปศุสัตว์อำเภอพาน ได้ดำเนินการอบรมกลุ่มวิสาหกิจผู้เลี้ยงโคขุนตำบลแม่อ้อ เพื่อให้เกษตรกรเกิดความรู้ความเข้าใจในการเลี้ยงโคขุนมากขึ้นและแนะนำเรื่องวิธีการผสมเทียมให้โคขุนได้พันธุ์ดี
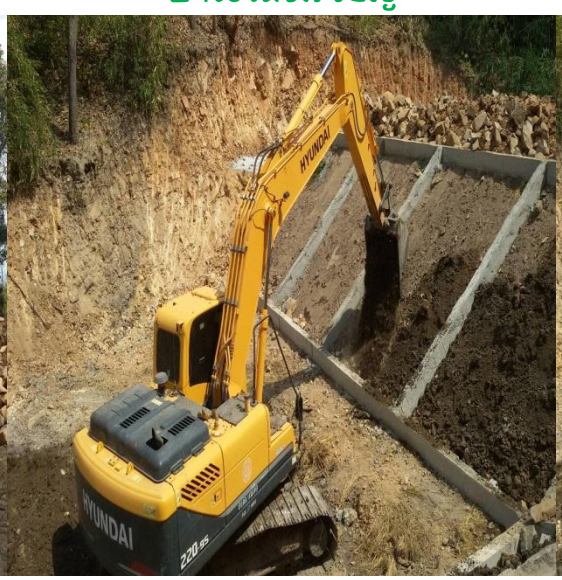
กองช่าง องค์การบริหารส่วนตำบลแม่อ้อ นำรถแบ็คโฮเข้าปรับแต่งฝายน้ำรินหมู่ที่ 12 บ้านใหม่เจริญ